



## Bilan de fin de saison 2025-2026

La Commission Territoriale de Discipline dresse le bilan de son activité pour la saison écoulée. Les statistiques présentées en pièces jointes ont été arrêtées au 31 mars 2026.

Au cours de cette année, plusieurs événements ont impacté le fonctionnement de la commission, notamment dans le traitement des dossiers disciplinaires. Un retard a été constaté, conduisant à examiner, en février 2026, des affaires datant d'octobre 2025, ce qui a légitimement suscité l'incompréhension des clubs concernés.

Cette situation trouve son origine dans la démission de l'ancien président de la commission de discipline, M. D. Sobieraj, intervenue en octobre 2025. Conformément aux textes fédéraux et au règlement intérieur, il a été nécessaire de procéder à l'élection d'un nouveau président. Celle-ci a été validée le 24 novembre 2025 par les clubs (97 %) pour l'intégration au Conseil d'Administration de la Ligue AURA, puis le 26 novembre 2025 pour la présidence de la commission territoriale de discipline (99 %).

Je profite de ce bilan pour remercier l'ensemble des clubs, des instances, ainsi que les membres du Conseil d'Administration et du Bureau Directeur de la Ligue, et son Président, M. Patrick Singla, pour la confiance accordée.

À l'issue de cette procédure, les 11 membres proposés, ainsi que les 2 instructeurs, ont été validés. Le Président de la Ligue a également désigné 2 mandataires. La commission a été structurée avec un effectif plafonné à 15 membres. Une réunion d'installation a permis de définir l'organisation et la feuille de route avec M. Jean-Michel Daviet que j'ai désigné en tant que Vice-Président.

La composition de la commission a été pensée de manière équilibrée, en intégrant des profils issus de l'éthique (3), des dirigeants (3), des membres indépendants (4) et des arbitres (4). Des postes restent à pourvoir (5), notamment avec le souhait d'intégrer des profils juridiques, un instructeur supplémentaire et des personnes issues d'horizons extérieurs au handball.

**L'appel est lancé, je vous laisse le soin de relayer. (En annexes, un document à remplir pour les personnes intéressées et à renvoyer au secrétariat de la commission : 5100000.dis@ffhandball.net).**

En Annexes, tableaux récapitulatifs des sanctions – répartitions et le questionnaire de demande d'admission en tant que membre de la commission de discipline.

### Constats et évolutions préoccupantes

À l'issue de la saison, la Commission souhaite alerter sur plusieurs évolutions préoccupantes :

Si la grande majorité des rencontres se déroule dans de bonnes conditions, une augmentation des dossiers liés à des incivilités et à des faits de violence est constatée. Cette tendance, bien que contenue, appelle à la vigilance.

Une part significative de ces incidents trouve désormais son origine dans les tribunes. De nombreux dossiers font état de comportements inappropriés de spectateurs, générant tensions, perturbations, voire incidents plus graves, portant atteinte à l'image de notre discipline.

Plus préoccupant encore, la Commission constate une recrudescence d'attitudes déplacées à l'encontre des Jeunes Arbitres, majoritairement de la part d'encadrants adultes. Ces comportements sont inacceptables et contraires aux valeurs fondamentales de notre sport.



Leurs conséquences sont immédiates : démotivation des jeunes officiels, abandon de la fonction arbitrale, voire appréhension à officier. À moyen et long terme, ces dérives font peser un risque réel sur le renouvellement et la pérennité du corps arbitral, indispensable au bon déroulement des compétitions.

Face à cette situation, la Commission a décidé de durcir sa position et d'appliquer avec fermeté les sanctions disciplinaires à l'encontre des auteurs de tels faits, afin de garantir la protection des jeunes arbitres et de préserver l'intérêt général de la discipline.

Il est rappelé que la protection des jeunes officiels, constitue une priorité absolue et une responsabilité collective. Aucun écart ne sera banalisé.

## **Axes prioritaires d'amélioration**

Ce constat appelle une mobilisation collective. Il met en évidence des insuffisances dans l'encadrement des publics, ainsi qu'un manque de sensibilisation aux comportements attendus.

Le rôle des responsables de salle (RSEC) et des officiels de table, pourtant essentiel, reste encore trop souvent sous-estimé ou insuffisamment structuré.

La Commission attire l'attention des clubs sur plusieurs axes prioritaires :

- Renforcer la formation et l'accompagnement des officiels de table et des responsables de salle
- Mieux informer les spectateurs sur les règles de comportement attendues
- Responsabiliser les clubs dans la gestion de leur public
- Prévenir les situations à risque par une présence accrue autour des terrains
- Développer des actions de prévention concrètes et visibles

Il en va de la sécurité de tous, mais également de la crédibilité et de l'image de notre sport.

Au-delà de la dimension disciplinaire, la Commission rappelle que son action s'inscrit avant tout dans une logique préventive et éducative, afin de préserver les valeurs de respect, de fair-play et de convivialité, qui doivent rester au cœur de la famille du Handball.

Je réaffirme la volonté de la commission d'agir avec rigueur et détermination dans une démarche de responsabilisation collective.

Préserver un environnement sain et respectueux n'est pas une option : c'est une exigence.

## **Activité de la commission**

Dans une volonté de proximité avec les clubs, la Commission remercie les sites ayant accueilli les séances plénières entre le 11 décembre 2025 et le 24 mars 2026 pour leur mobilisation et la mise à disposition des locaux, moyens matériels et pour certain, la collation pour les membres.



Lieu	Nombre de commissions
Bron	9
Clermont	2
Annecy	3
Valence	1
Total	15

La commission présente son temps de travail sur 4 mois :

- 80 heures de présence en séance plénière (avec 4 à 5 membres en moyenne)
- 75 heures de rédaction de comptes rendus ;
- 7 réunions de travail inter-commissions (discipline, éthique, arbitrage, COC, ITFE), dont une en présence du Président de la Commission Nationale de Discipline, Christian DELUY sur une journée de travail, d'échanges et de conseils règlementaires.

Je ne saurais clôturer ce bilan sans adresser mes sincères remerciements à l'ensemble des membres de la commission, à mon Vice-Président Jean-Michel Daviet, ainsi qu'aux mandataires et instructeurs pour leur engagement et la qualité de leur travail.

Mes remerciements s'adressent également aux commissions Éthique, Arbitrage, COC et ITFE, ainsi qu'à Mme Chloé Masseron et Mme Marie Courthial pour la mise en place d'outils de suivi communs et interne à certaines commissions, ainsi que la création d'un flyer distribué lors des commissions, quand le besoin se fait sentir.

Je remercie également M. Patrick Singla, Président de la Ligue, ainsi que Mme Caroline Bablon, Responsable des Ressources Humaines, pour leur confiance et leur soutien.

Enfin, je tiens à saluer tout particulièrement Mme Marie Courthial, secrétaire de la commission, dont l'implication et le professionnalisme sont essentiels au bon fonctionnement de la commission.

Dans un contexte exigeant, notre force demeure le collectif : si l'engagement individuel permet d'avancer, c'est bien ensemble que nous construisons durablement le Handball de demain.

Je tiens à remercier chacune et chacun d'entre vous, pour votre implication au service de notre beau sport et des valeurs que nous défendons.

Sportivement vôtre.

**Frédéric SOLER**

***Le Président de la Commission Territoriale de Discipline***

Département	Licenciés	Dossiers	Ratio (%)
AIN	4255	11	0,26
ALLIER	1244	9	0,72
CANTAL	390	3	0,22
DROME/ARDECHE	7926	18	0,23
ISERE	6575	8	0,12
LOIRE	4186	12	0,29
HAUTE LOIRE	2177	3	0,14
PUY DE DOME	3144	15	0,48
RHONE	11856	27	0,23
SAVOIE	4459	8	0,18
HAUTE SAVOIE	5152	9	0,17

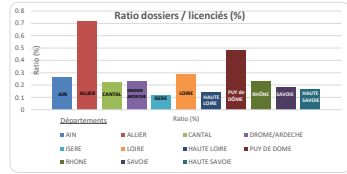

Répartition sexe / Département

Département	CLUB	FEMME	HOMME	TOTAL
AIN	1	1	9	11
ALLIER	2	1	6	9
DROME/ARDECHE	5	1	12	18
CANTAL	2	1	0	3
ISERE	2	4	2	8
LOIRE	2	4	6	12
HAUTE LOIRE	1	0	2	3
PUY DE DOME	1	2	12	15
RHONE	3	7	17	27
SAVOIE	2	1	5	8
HAUTE SAVOIE	2	3	4	9
<b>TOTAL</b>				<b>123</b>

Répartition sexe / Age

Département	H mineurs	H majeurs	F mineures	F majeures	Club	TOTAL
AIN	3	6	0	1	1	11
ALLIER	4	2	0	1	2	9
DROME/ARDECHE	1	11	0	1	5	18
CANTAL	0	0	1	2	3	3
ISERE	1	1	1	3	2	8
LOIRE	2	4	0	4	2	12
HAUTE LOIRE	0	2	0	0	1	3
PUY DE DOME	0	12	1	1	1	15
RHONE	4	13	0	7	3	27
SAVOIE	1	4	0	2	2	8
HAUTE SAVOIE	0	4	1	2	2	9
<b>TOTAL</b>						<b>123</b>

Type de faute / Département

Légendes	RELAXE	A1	A2	A3	A4	A5	A6	B1	C1	C2	C5	D1	D2	E1	TOTAL
		Investives, contestations répétées, attitude incohérente, gestes déplacés	Injures, atteintes à la considération, gestes obscènes	Menaces verbales ou gestuelles, attitudes physiques menaçantes, attitude agressive de la part du public, lancer de projectiles, de pétards... génération non autorisée de personnes du public sur l'aile de jeu	Menaces verbales ou gestuelles, attitudes physiques menaçantes, attitude agressive de la part du public, lancer de projectiles, de pétards... génération non autorisée de personnes du public sur l'aile de jeu	Propos ou comportement discriminatoire	Brutalité, coups, crachats ou action de jeu particulièrement dangereuse, sans retenue, intentionnelle ou malveillante	Violence, agression	Utilisation inappropriée de matériel de banque (bouteille, cotte)	Absence sans justificatif probant à une réunion à laquelle est convoqué un officiel ou absence ou retard de réponse à une demande d'information ou de rapport	Manquement à sa charge pour un responsable de salle ou pour un officiel de table	Interruption volontaire, temporaire ou définitive d'un match (telles individus par l'officiel responsable de mener un match à son terme)	Investive, gestes déplacés ou obscènes, injures, atteintes à la considération de la part de public	Menaces verbales ou gestuelles, attitude physique menaçante, attitude agressive de la part du public, lancer de projectiles, de pétards... génération non autorisée de personnes du public sur l'aile de jeu	
AIN	2	2	3	2	0	0	0	1	0	0	0	0	1	0	11
ALLIER	8	0	1	0	0	0	0	0	0	0	0	0	0	0	9
DROME/ARDECHE	5	4	2	1	0	1	1	0	1	0	0	0	0	0	18
CANTAL	1	0	0	0	0	0	0	0	0	0	0	0	0	1	3
ISERE	1	3	2	0	0	1	0	0	0	0	0	1	0	0	8
LOIRE	4	1	1	3	0	0	0	0	0	1	0	0	0	2	12
HAUTE LOIRE	0	2	0	0	0	0	0	0	0	0	0	0	0	1	3
PUY DE DOME	4	5	2	3	0	0	0	0	0	1	0	0	0	0	15
RHONE	4	4	8	4	1	3	0	0	0	1	0	0	0	2	27
SAVOIE	4	1	1	2	0	0	0	0	0	0	0	0	0	0	8
HAUTE SAVOIE	1	1	2	1	0	2	0	0	0	0	0	2	0	0	9
<b>TOTAL</b>	<b>34</b>	<b>23</b>	<b>22</b>	<b>16</b>	<b>1</b>	<b>7</b>	<b>1</b>	<b>1</b>	<b>1</b>	<b>3</b>	<b>1</b>	<b>4</b>	<b>1</b>	<b>8</b>	<b>123</b>

Catégorie / Département

Département	CLUB	Joueur	Officiel Resp	RSEC	Chronométrateur	Arbitre	Spectateur	Secrétaire	Président	TOTAL
AIN	1	5	3	1	0	0	1	0	0	11
ALLIER	2	1	1	0	1	2	0	2	0	9
DROME/ARDECHE	5	6	2	1	2	1	3	0	0	18
CANTAL	2	0	1	0	0	0	0	0	0	3
ISERE	2	4	2	0	0	0	0	0	0	8
LOIRE	2	4	2	2	2	2	2	1	0	12
HAUTE LOIRE	1	0	2	0	0	0	0	0	0	3
PUY DE DOME	1	8	5	1	0	0	0	0	0	15
RHONE	3	16	5	1	0	0	1	1	0	27
SAVOIE	2	3	1	0	0	2	0	0	0	8
HAUTE SAVOIE	2	5	2	0	0	0	0	0	0	9
<b>TOTAL</b>	<b>23</b>	<b>52</b>	<b>25</b>	<b>7</b>	<b>3</b>	<b>5</b>	<b>4</b>	<b>3</b>	<b>1</b>	<b>123</b>

Sanctions totales

Département	RELAXE	DATES FERMES	DATES AVEC SURSIS	HUIS CLOS FERMES	HUIS CLOS AVEC SURSIS	BLAME	Pénalité Financière	Avertissement
AIN	2	20	0	0	2	0	0	0
ALLIER	8	2	0	0	0	0	0	0
DROME/ARDECHE	5	22	23	0	2	2	0	0
CANTAL	1	0	0	0	1	0	0	0
ISERE	1	7	9	0	3	0	0	0
LOIRE	4	10	15	0	1	0	1	0
HAUTE LOIRE	0	0	8	0	0	0	1	0
PUY DE DOME	3	10	25	0	0	0	0	1
RHONE	4	43	64	2	4	0	0	0
SAVOIE	4	5	11	0	0	0	0	0
HAUTE SAVOIE	1	16	11	0	1	0	0	1
<b>TOTAL</b>	<b>33</b>	<b>135</b>	<b>171</b>	<b>2</b>	<b>14</b>	<b>2</b>	<b>2</b>	<b>2</b>

Montant total des amendes 16 220,00 €



## QUESTIONNAIRE A REMPLIR

### COMMISSION TERRITORIALE DE DISCIPLINE

(REEMPLIR CE QUESTIONNAIRE NE VEUT PAS DIRE QUE VOUS SEREZ MEMBRE DE LA CTD)

À l'attention des personnes souhaitant intégrer cette Commission

#### **Objet : Constitution de la nouvelle Commission Territoriale de Discipline**

Madame, Monsieur,

Dans le cadre de la mise en place de cette nouvelle saison 2026-2027, je souhaite m'entourer de membres investis et participatifs. À cet effet, je vous invite à remplir le questionnaire ci-joint, qui me permettra d'orienter ma sélection des membres appelés à intégrer celle-ci.

Une fois l'ensemble des questionnaires reçus, un retour — *positif ou négatif* — vous sera communiqué par courriel.

**« La date limite de retour des questionnaires est fixée au 02 octobre 2026 »**

Je vous remercie par avance pour votre implication et reste à votre disposition pour toute question complémentaire.

Je vous prie d'agréer, Madame, Monsieur, l'expression de mes salutations distinguées

**Frédéric SOLER**

Président de la Commission Territoriale de Discipline  
Ligue Auvergne Rhône-Alpes

# Questionnaire

**Cochez la/les case(s) correspondante(s) et complétez les champs libres si demandé.**

Informations personnelles (champs à compléter)

- 1) Nom et prénom : \_\_\_\_\_ métier actuel : \_\_\_\_\_  
2) Date de naissance : \_\_\_\_ / \_\_\_\_ / \_\_\_\_  
3) Ville / code postal : \_\_\_\_\_  
4) Téléphone : \_\_\_\_\_  
5) Courriel : \_\_\_\_\_  
6) Numéro de Licence / club : \_\_\_\_\_ ou Autre : \_\_\_\_\_

7) Fonction actuelle (cochez une)

- Bénévole  
 Dirigeant  
 Arbitre  
 Entraîneur  
 Joueur  
 Non-handballeur  
 Autre (précisez) : \_\_\_\_\_

8) Avez-vous déjà été membre d'une commission disciplinaire ou organisme similaire ?

- Oui  
 Non

Si oui, période / rôle (champ libre et structure) : \_\_\_\_\_

9) Connaissance et compréhension de la Commission :

Selon vous, quel est le rôle principal d'une Commission Territoriale de Discipline ?

- Veiller au respect des règlements  
 Sanctionner les comportements inappropriés  
 Garantir l'équité et la transparence des procédures  
 Autre (précisez) : .....

Quelle est, selon vous, l'importance d'une telle commission dans le bon fonctionnement du territoire ?

- Très importante     Importante     Peu importante     Sans importance

10) Expérience en handball (années), compléter par le secteur concerné (exemple : 3 ans en Arbitrage et 10 ans en tant que joueur) :

- 0-2 .....  
 3-5 .....  
 6-10 .....  
 11-20 .....  
 21+ .....

11) Formations / compétences (cochez tout ce qui s'applique à vous)

- Droit
- Médiation
- Gestion des conflits
- Procédures disciplinaires
- Arbitrage
- Administration
- Éthique
- Justice
- Autre (précisez) : \_\_\_\_\_

12) Langues parlées (cochez)

- Français
- Anglais
- Espagnol
- Autre (précisez) : \_\_\_\_\_

13) Motivation pour rejoindre la commission (cochez tout ce qui s'applique)

- Veiller au respect des règles
- Améliorer les procédures
- Mettre mon expérience au service de la ligue
- Me former et progresser
- Servir la communauté handball
- Autre (précisez) : \_\_\_\_\_

14) Contributions ou Aptitudes (cochez tout ce qui s'applique)

- Impartialité
- Disponibilité
- Expertise juridique
- Médiation
- Expérience d'arbitrage
- Rigueur administrative
- Autre (précisez) : \_\_\_\_\_

15) Disponibilités - jours (cochez)

- Lundi soir
- Mardi soir
- Mercredi soir
- Jeudi soir
- Vendredi soir
- Samedi (journée)
- Dimanche (journée)
- Autre (précisez) : \_\_\_\_\_

16) Plages horaires (la mieux adaptée pour vous, cochez)

- Soirée (après 18h)
- Soirée (après 19h)
- Journée (9h–17h)
- Week-end
- Indifférent

17) Nombre maximal de réunions/instances par mois que vous pouvez assurer :

- 1
- 2
- 3
- 4+
- Autre (précisez) : \_\_\_\_\_

18) Nombre de dates par an à partir du mois de septembre pour lesquelles vous pouvez vous engager à être présent :

- 1–5
- 6–12
- 13–24
- 25+

19) Seriez-vous prêt(e) à participer en soirée ?

- Oui
  - Non
- ou le week-end. (samedi, dimanche)
- Oui
  - Non

20) Disponibilité pour déplacements (réunions/audiences) hors de votre ville, covoiturage possible au départ de la Ligue AURA à Bron ou indemnités kms possibles (lieux possibles des déplacements : Annecy, Bron, Clermont-Ferrand, Cournon, St Etienne, Valence) :

- Non
- Oui

21) Participation à distance (visioconférence) :

- Oui (je suis équipé)
- Non

22) Connaissance des règlements et procédures disciplinaires :

- Oui – niveau approfondi
- Oui – niveau basique
- Non

23) Avez-vous suivi une formation en éthique / déontologie / gestion des conflits ?

Oui

Non

Si oui, précisez (titre / organisme / année) : \_\_\_\_\_

24) Capacité à garantir la confidentialité des dossiers :

Oui

Non

25) Conflits d'intérêts potentiels (liens avec clubs, joueurs, officiels) :

Non

Oui – précisez : \_\_\_\_\_

26) Avez-vous des condamnations **judiciaires\*** ou procédures en cours susceptibles d'affecter cette fonction ?

Non

Oui – précisez : \_\_\_\_\_

**\*Pour intégrer la Commission, il vous sera demandé un extrait de casier judiciaire N°3.**

27) Avez-vous été mise en cause dans un dossier ou sanctionné par la CDD sur le 5 dernières années, une fraude ou un faux (établissement de licence, certificat médical, feuille de match ou autres) que vous souhaitez porter à notre connaissance ?

Non

Oui – précisez : \_\_\_\_\_

28) Souhaitez-vous postuler à un rôle spécifique au sein de la commission ?

Non ou le besoin se fait sentir.

Oui – cochez la/les case(s)

Membre

Secrétaire de séance et gestion de l'ordinateur + Zoom Visio (prend part aux décisions)

Instructeur (ne participe pas aux séances, instruit les dossiers).

Personne de loi (juriste, avocat, étudiant en 3<sup>ème</sup> année ou plus de droit)

Autre (précisez) : \_\_\_\_\_

29) Souhaitez-vous suivre une formation proposée par la ligue ?

Non

Oui – domaines souhaités (cochez)

Éthique,

Autre (précisez) : \_\_\_\_\_

30) Objectifs personnels en rejoignant la commission (cochez)

Servir la ligue

Développer mes compétences

Améliorer la transparence / équité

**Être un acteur actif de la commission de discipline**

Autre (précisez) : \_\_\_\_\_

31) Disponibilité pour débuter :

Immédiate

Dans 1–3 mois

Dans 3–6 mois

Autre (précisez) : \_\_\_\_\_

32) D'après vous, compte tenu de l'étendue du territoire et des distances séparant certains membres, comment pourrions-nous créer une commission à la fois conviviale et durable ? (en quelques lignes)

-

-

-

-

-

33) **Déclaration**

Je certifie que les informations fournies sont exactes,

et j'accepte les vérifications nécessaires. Oui – Non.

Nom : \_\_\_\_\_ Prénom : \_\_\_\_\_

Date : \_\_\_\_/\_\_\_\_/ 2025.

Signature : \_\_\_\_\_

**Je vous enverrai un mail, confirmant ou non votre validation et rôle dans la commission avant le 02/10/2026.**